

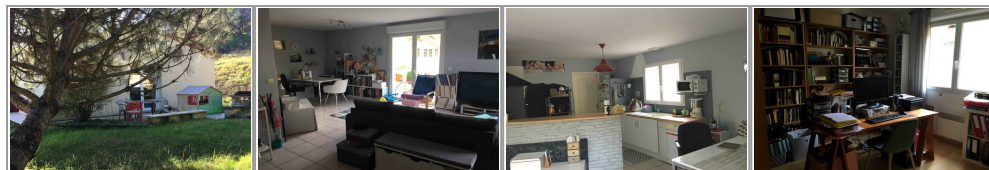

- » Référence : 0941
- » Nombre de pièces : 6
- » Nombre de SDB : 1
- » Surface : 100 m²
- » Chauffage : Electrique
- » Taxes foncière : 664



A ETE VENDU PAR L'AGENCE. Au calme, sans vis et de plain-pied, cette contemporaine de 2005, entièrement rénovée, se compose d'un grand et lumineux séjour de 42 m² ouvrant sur une agréable terrasse avec barbecue pour profiter des beaux jours, d'une cuisine ouverte équipée et, dotée d'un cellier pour tout ranger, de 4 chambres dont une de 18 m² et 3 avec des rangements, d'une jolie salle de bains avec une baignoire à pattes de lion, des toilettes séparées et, un garage attenant de 15 m² doté d'un espace buanderie. Le tout sur un terrain clos et arboré de 1170 m² dans un secteur calme et proche d'un village muni de toutes les commodités. Diagnostics en cours de réalisation. Le prix de vente est exprimé frais d'agence inclus (F.A.I.) dont la valeur est équivalente à 4 % ttc du prix de vente. Contactez votre Agent commercial Christine Salinet Larose au 07.50.86.87.83, agent



Paris Landes immobilier
parislandes33@gmail.com
Tel. : 07 50 86 87 83

<https://www.parislandes-immobilier.com/>

